2026 自主學習節 暨

•AI賦能教與學研討會•

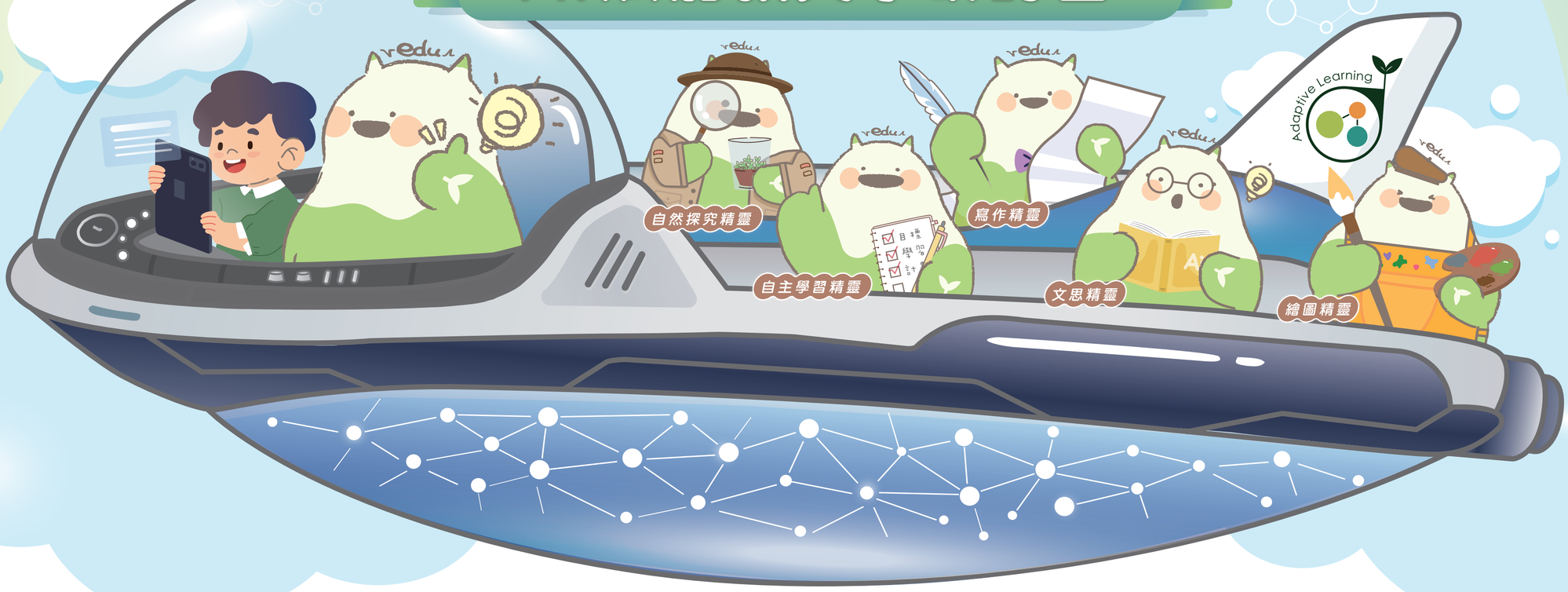

活動資訊

115年12月9日(三)

詳見活動網頁

報名資訊

論文徵稿	即日起至115年10月14日(三) 錄取後以電子郵件通知
論文簡報 海報上傳	115年12月2日(三)前
聯絡資訊	tasrl.southern@tlkr.nknu.edu.tw

徵稿資訊

投稿表單

論文徵稿主題

01 AI與數位學習教學理論與趨勢
02 學習行為的診斷與分析
03 AI與數位學習歷程分析
04 AI與數位學習課程規劃與設計
05 AI與數位學習教學策略與模式
06 AI與數位學習教學與評量
07 數位學習新科技(虛擬實境與教育元宇宙平臺)教學與應用
08 AI與數位學習教師專業社群
09 AI與數位學習領導
10 親師溝通與家長參與
11 生成式AI在教育上的應用
12 中小學學生AI素養的教學與評量
13 中小學教師AI素養的提升與評估
14 教育大數據的趨勢與應用
15 資料素養驅動教育現場的決策

主辦單位
教育部

承辦單位
國立高雄師範大學

協辦單位
國立臺北教育大學、國立臺中教育大學、國立臺南大學、國立東華大學

教育部 廣告